

## 一、 报名流程图

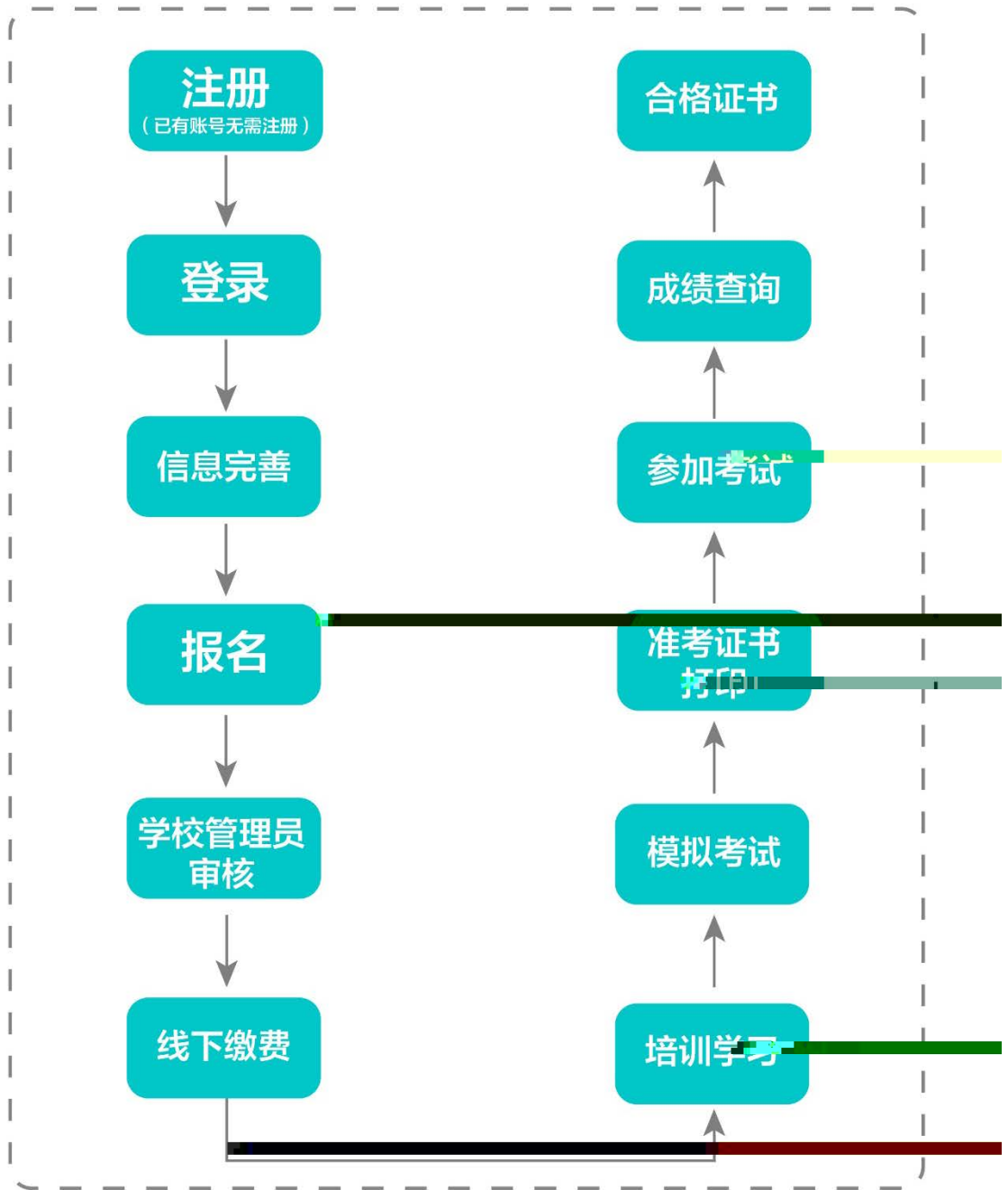

## 二、 运行环境

### 三、注册与登录

---

“ ”

“ ”

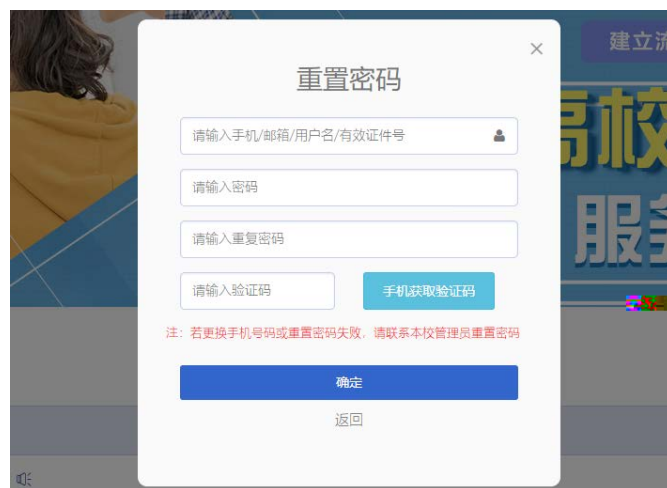

#### 四、信息完善

“ ”



“

”

“

”

“ ” “ ”

## 五、培训报名

“ ”

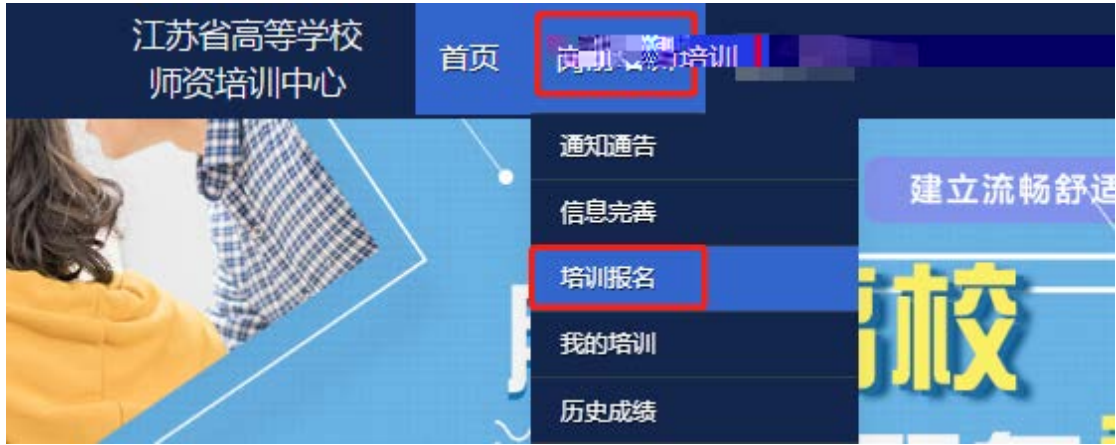

“ ”



“ ”

请选择培训科目

课程代码	培训科目	课程类型	培训费用	要求学习时长	培训选择	免修选择	免修材料
01	高等教育学	必修课程	80 元	5.90 小时	<input checked="" type="checkbox"/>	<input type="checkbox"/>	<input type="button" value="上传"/> <input type="button" value="预览"/>
02	高等教育心理学	必修课程	80 元	5.70 小时	<input type="checkbox"/>	<input checked="" type="checkbox"/>	
03	高等教育政策与法规	必修课程	80 元	5.30 小时	<input checked="" type="checkbox"/>	<input type="checkbox"/>	

请选择考试科目

科目代码	考试科目	考试费用	考试选择	免考选择
01	高等教育学	20 元	<input checked="" type="checkbox"/>	<input type="checkbox"/>
02	高等教育心理学	20 元	<input type="checkbox"/>	<input checked="" type="checkbox"/>
03	高等教育政策与法规	20 元	<input checked="" type="checkbox"/>	<input type="checkbox"/>
04	高校教师职业道德规范	20 元	<input checked="" type="checkbox"/>	<input type="checkbox"/>
05	习近平总书记教育重要论述讲义	20 元	<input checked="" type="checkbox"/>	<input type="checkbox"/>

“

”

### 当前基本信息

报名单位	江苏省高等学校教师培训中心		
考点	南京		
系统判断当前为初次报名	是否切换到2018年之前的历史人员		
报名类型	初次报名	<input type="checkbox"/>	

请选择培训科目

“ ”

### 当前基本信息

报名单位	江苏省高等学校教师培训中心		
考点	南京		
系统判断当前为初次报名	是否切换到2018年之前的历史人员		
报名类型	补考报名	<input checked="" type="checkbox"/>	

请选择培训科目

上传 预览

“ ”

“ ”



课程代码	教材科目	教材费用	教材购买
01	高等教育学	45 元	<input checked="" type="checkbox"/>
02	高等教育心理学	45 元	<input checked="" type="checkbox"/>
03	高等教育政策与法规	42 元	<input checked="" type="checkbox"/>
04	高校教师职业道德规范	45 元	<input checked="" type="checkbox"/>
05	习近平总书记教育重要论述讲义	35 元	<input checked="" type="checkbox"/>
教材费(元)	212 元		
培训费(元)	0 元		
教材费(元)	212 元		
考试费(元)	100 元		
缴费总额(元)	312 元		

确认报名

“ ”

“ ”

#### 培训报名

培训名称	报名时间	截止时间	操作
...	...	...	...

1 共1页,共1条

## 六、培训学习

“ ” “

”

课程学习

注意事项

[课程学习](#)  
[成绩查询](#)  
[历史成绩](#)

(3)系统提供练习题供学员学习,正式考试试题部分来自于练习题。

课程代码	课程名称	要求学习时长	已学时长	达标状态	操作
01	高等教育学	5.90 小时	5小时54分钟0秒	已达标	前往学习
02	高等教育心理学	5.70 小时	5小时16分钟48秒	已达标	前往学习
03	高等教育政策与法规	5.28 小时	4小时16分钟48秒	未达标	前往学习
04	高校教师职业道德规范	4.60 小时	1小时31分钟48秒	未达标	前往学习
05	习近平教育重要论述	1.53 小时	153 分钟	未达标	前往学习

课程代码	课程名称	学习进度	已学时长	达标状态	操作
05	习近平教育重要论述讲义	100.00%	153分钟48秒	已达标	前往学习

扫码关注公众号, 点击岗前培训进行学习



扫码绑定微信, 移动学习免登录





### 课程学习

#### 进度查询

##### 注意事项

(1) 每门考试科目必须在线上学习平台关闭前学满总课时,方有资格参加考试。

(2) 本次培训线上学习平台关闭日为 \_\_\_\_\_。

(3) 系统提供模拟练习题供学员学习,学习平台关闭后,学员仍可以在“我的培训”中进行模拟测试。

课程名称	操作
习近平总书记教育重要论述讲义	<a href="#">前往学习</a>

“ ” “ ” “ ” “ ”

“ ”

## 我的培训

- 课程学习
- 模拟考试
- 考试安排
- 成绩查询
- 历史成绩

注意事情

(1) 每门考试科目必须学满线上总课时,才有资格参加考试, 所学课时自动计入下次高补考的科目;

(2) 系统提供练习题供学员学习, 正式考试试题部分来自于练习题。

课程代码	课程名称	要求学习时长	已学时长	达标状态	操作
01	高等教育学	5.90 小时	0小时0分钟0秒	未达标	前往学习
02	高等教育心理学	6.30 小时	0小时0分钟0秒	未达标	前往学习
03	高等教育政策与法规	5.38 小时	0小时0分钟0秒	未达标	前往学习
04	高校教师职业道德规范	4.60 小时	0小时0分钟0秒	未达标	前往学习
05	习近平新时代中国特色社会主义思想讲义	1.33 小时	0小时0分钟0秒	未达标	前往学习

“ ”

高等教育学模拟练习

返回 交卷

当前题号: 01 单选题

占希腊时期, \_\_\_\_\_ 创办了雅典第一个永久性的高等教育机构。

A. 苏格拉底  
 B. 柏拉图  
 C. 亚里士多德  
 D. 毕达哥拉斯

02 单选题

按照联合国教科文组织1962年高等教育会议给高等教育下的定义, 高等教育的基本入学条件为完成\_\_\_\_\_。

A. 初等教育  
 B. 普通高级中学  
 C. 中等职业教育  
 D. 普通中等教育

03 单选题

高等教育是建立在中等教育基础上的教育。

A. 正确  
 B. 错误

答题卡 当前题号: 220

01 02 03 04 05 06 07 08  
09 10 11 12 13 14 15 16  
17 18 19 20 21 22 23 24  
25 26 27 28 29 30 31 32  
33 34 35 36 37 38 39 40  
41 42 43 44 45 46 47 48  
49 50 51 52 53 54 55 56  
57 58 59 60 61 62 63 64  
65 66 67 68 69 70 71 72  
73 74 75 76 77 78 79 80

## 七、考试资格查询

“ ” “ ”

“ ”



“ ” “ ”



## 考试资格结果通知

### 考试名称

全省高校教师岗前培训及考试报名

### 考试资格

已具备

## 八、历史成绩查询

“ ” “ ”

### 历史成绩查询

姓名

有效证件号

“

”

## 成绩错误申请

[成绩错误申请](#)

有效证件扫描件:

输入申请原因:

## 九、模拟考试

“ ” “ ” “ ”

”

**我的培训**

课程学习

模拟考试

教育学	55	30分钟	开始考试	考试回顾	考试安排	高等
成绩查询	高等教育心理学	55	30分钟	开始考试	考试回顾	
历史成绩	高等教育政策与法规	55	30分钟	开始考试	考试回顾	
	高校教师职业道德规范	55	30分钟	开始考试	考试回顾	
	习近平总书记教育重要论述讲义	55	30分钟	开始考试	考试回顾	

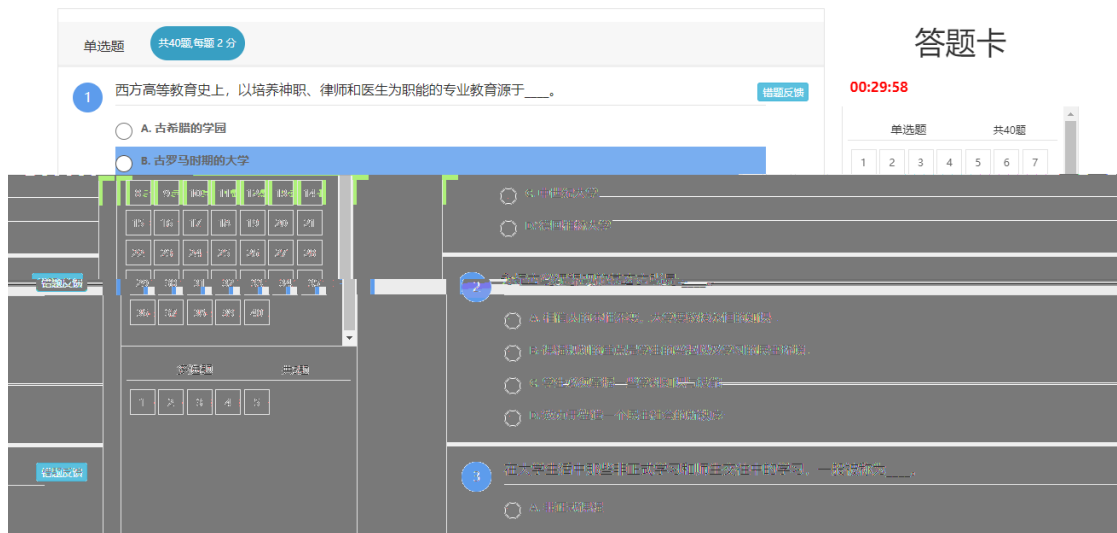

## 十、考试安排



”





工作单位

考点名称

考点地址

考场名称

座号

考试时间

考点备注

考试科目1

打印

## 十一、成绩查询

“ ” “ ” “ ”



“ ” “

”

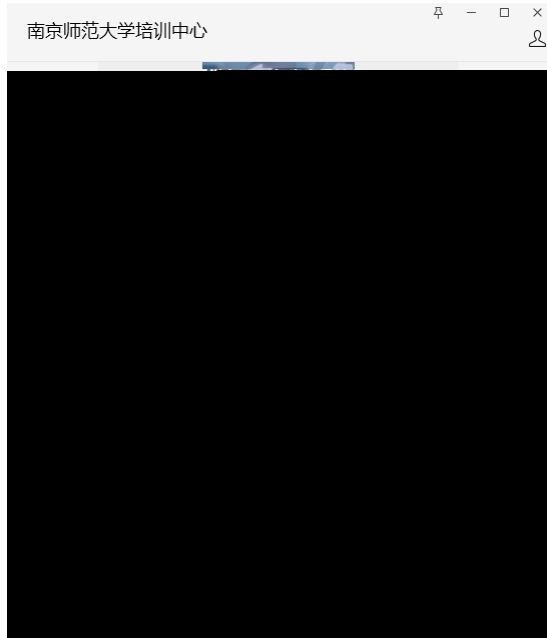

准考证号

2

姓名

与

有效证件号

(

工作单位

■

考试科目1

： 英语(英语)

科目成绩1

7

科目结论1

■

成绩有效期1

■

打印

## 十二、历史成绩

”

### 我的培训

课程学习
模拟考试
考试安排
成绩查询
历史成绩

年份	届次	科目代码	科目名称	考试成绩
2022	2022-1	01	高	
2022	2022-1	02		
2022	2022-1	03		

## 十三、常见问题解答

